

De passion à profession,
créez votre succès avec la méthode
d'apprentissage de Chems Latreche

CHEZ NOUS, LA QUALITÉ PASSE AVANT TOUT :
CHEMS ELLE-MÊME, SANS INTERMÉDIAIRE.

MicroBlading Shading

CHEMS ACADEMY

CHEMS ACADEMY
78 Avenue des Champs-Élysées
75008 - PARIS
07.60.82.40.00



"Cette brochure est valable 30 jours à partir du jour de réception."

Formez-vous mieux. Facturez mieux.

L'impact de la formation sur le positionnement tarifaire

| | | | |
|--|---|--|---|
|  <p>FORMÉE AILLEURS</p> |  <p>FORMÉE AILLEURS</p> |  |  |
| <p>80 €</p> <ul style="list-style-type: none"> ✗ FORMATION MÉDIOCRE ✗ TECHNIQUE NON MAÎTRISÉE <p>PRESTATION LOW COST</p> | <p>150 €</p> <ul style="list-style-type: none"> ⚠ BASES TECHNIQUES ACQUISES ⚠ RÉSULTAT ENCORE INSTABLE <p>PRIX PLAFONNÉ</p> | <p>300 €</p> <ul style="list-style-type: none"> ✓ FORMÉE CHEZ CHEMS ACADEMY ✓ TECHNIQUE MAÎTRISÉE ✓ RÉSULTAT NET ET STRUCTURÉ <p>PRESTATION PREMIUM</p> | <p>500 €</p> <ul style="list-style-type: none"> 🏆 FORMÉE CHEZ CHEMS ACADEMY 🏆 + 1 AN D'EXPÉRIENCE 🏆 SIGNATURE TECHNIQUE 🏆 PRIX D'EXCELLENCE |

UN ENSEIGNEMENT PREMIUM

Notre formation en Microblading repose sur un enseignement exigeant, structuré et premium. Chaque détail compte, chaque geste est maîtrisé, chaque élève est accompagnée vers un vrai niveau d'expertise.

UNE SIGNATURE D'EXCEPTION

Parce qu'un sourcil d'exception ne s'improvise pas. Plus la formation est solide, plus la prestation est haut de gamme, et plus elle se valorise.

[👉 DÉCOUVREZ NOS AVANT/APRÈS](#)

Une immersion intense au cœur du métier

Notre formation est ultra-détaillée et d'une précision inégalée. Vous apprendrez des techniques et des connaissances que la plupart des autres formations ne couvrent pas. Nous mettons l'accent sur des détails que vous ne trouverez nulle part ailleurs, vous offrant ainsi un avantage compétitif et une expertise unique.



Votre première cliente, en conditions réelles

Chaque élève pratique à tour de rôle sur modèle réel. Chems accompagne chacune personnellement, en corrigeant les gestes, en guidant le regard et en développant la confiance. Grâce à ce coaching sur mesure, les apprenantes gagnent en assurance, en précision et en fluidité dès leurs premiers résultats visibles.



VIDÉOS DE LA FORMATION

Nos formules

Nous ne démarrons pas toutes au même niveau.

Certaines veulent un cadre efficace pour se lancer rapidement, d'autres préfèrent un accompagnement plus long et approfondi.

C'est pourquoi nous avons créé deux parcours adaptés à votre profil et à votre ambition.

Quel que soit votre choix, l'objectif reste le même : **vous former avec exigence et méthode.**



PARCOURS *ESSENTIEL*

Pour celles qui souhaitent acquérir des bases solides et entrer concrètement dans la pratique.

Formation Hybride



Cours e-learning

12H

Théorie & pratique latex

Cours Stratégie & Image

Pratique sur modèle réel

9H en présentiel / 1 modèle

Nombre d'heure totale

21H

Obtention d'un certificat



Obtention d'un diplôme



Coaching personnalisé

1 mois

1600 € | **1400 €**
avec CPF | sans CPF

PARCOURS *PREMIUM*

Pour celles qui veulent aller plus loin, sécuriser leur progression et bénéficier d'un accompagnement renforcé dans le temps.



12H

8H en présentiel

Offerts

8H en présentiel / 2 modèles

28H



4 mois

2600 € | **2400 €**
avec CPF | sans CPF

+ **kit pratique**
Chems Academy
Obligatoire 390 €

Paiement possible en 3 ou 4 fois. Finançable via CPF, Pôle emploi, OPCO ou FAFCEA

[VIDÉOS DE LA FORMATION](#)

Coaching Personnalisé

Bénéficiez d'un suivi via notre plateforme e-learning : cours, vidéos et corrections personnalisées. Progressez à votre rythme grâce à notre méthode en 9 étapes, jusqu'à la certification.

SUIVI SUR MESURE AVEC CORRECTIONS

Cet accompagnement individuel vous permet de progresser à votre rythme grâce à notre méthode exclusive.

De la prise de mesures au Microblading complet sur cliente, vous apprenez à créer des sourcils harmonieux et professionnels, avec des retours personnalisés à chaque étape pour affiner votre technique.



UN ACCÈS À LA PLATEFORME E-LEARNING ILLIMITÉ

Accédez 24h/24 à votre plateforme digitale : vidéos, cours, fiches, exercices et quiz. Un espace complet pour progresser entre chaque envoi de travaux.

UN PROGRAMME DÉCOUPÉ EN 9 ÉTAPES

Notre méthode exclusive structure l'apprentissage en 9 étapes progressives. Vous maîtrisez chaque zone du sourcil séparément avant de les assembler, pour des résultats nets, naturels et précis.

UN ESPACE DÉDIÉ À LA CORRECTION DE VOTRE TRAVAIL

À chaque étape, vous envoyez vos travaux via votre espace personnel. Chems vous apporte des corrections personnalisées pour progresser et gagner en confiance jusqu'à la validation finale.

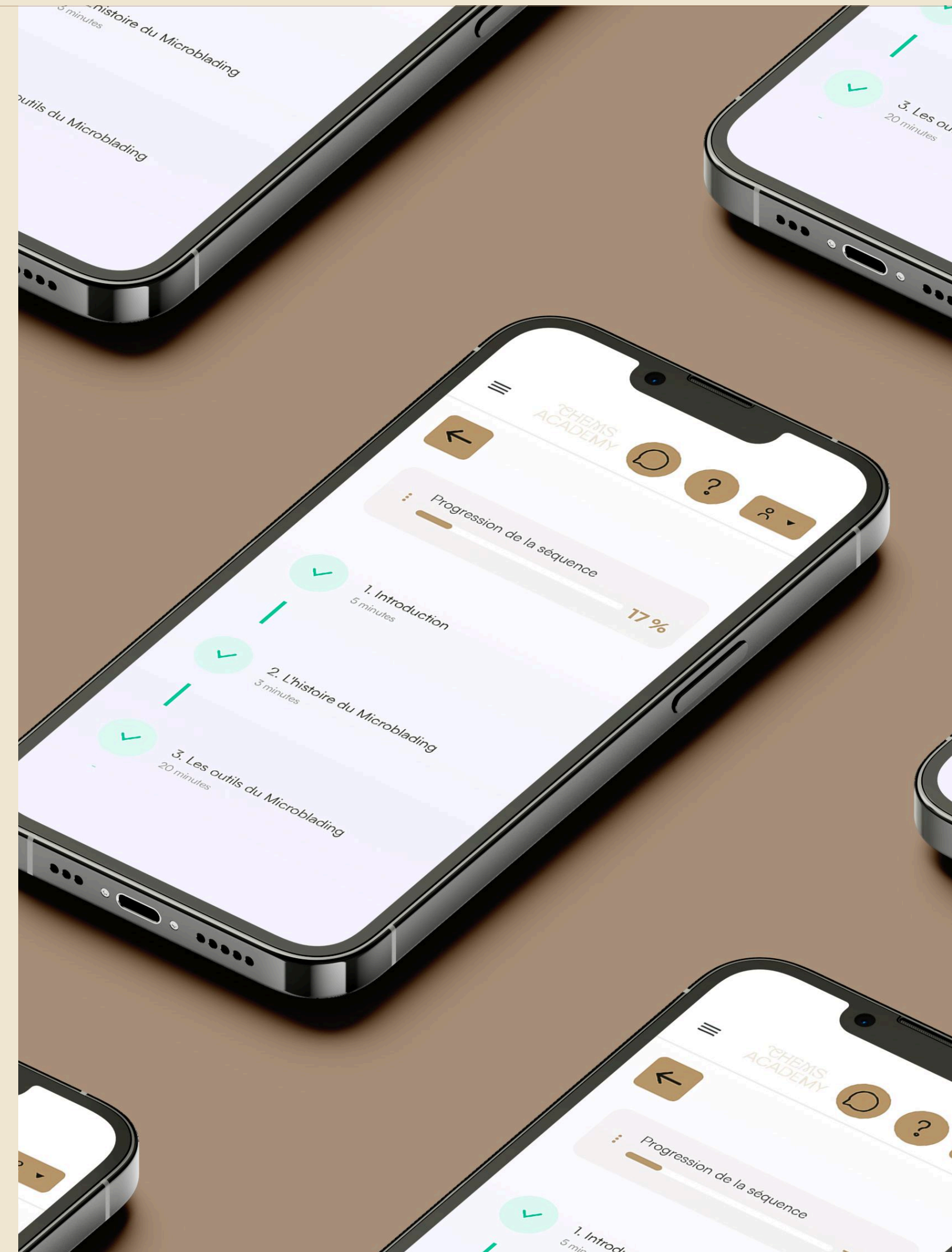

Chems Latreche

Chems Latreche est une experte reconnue dans le domaine du maquillage semi-permanent. Elue Numéro 1 des Masters PhiBrows et PhiShading au monde de 2020 à 2025, elle a formé plus de **3 000 élèves** en France et à l'international. Elle a développé une pédagogie exclusive en **9 étapes progressives et un coaching personnalisé.**

2008 - 2016

Gérante de plusieurs instituts de beauté

2016 - 2018

Dermographe, spécialiste du Microblading et du PowderBrows

2019

Master France PhiBrows et PowderBrows Création de la ChemsAcademy à Lille puis à Paris

2020

1^{ère} Master Monde

2021

1^{er} Master Monde

2024

Grand Master

Chems, élue **Meilleure Master** 5 années de suite.

Plus de 3000 élèves formés
Plusieurs centaines d'élèves en vivent confortablement



1^{ère} Master Monde

en 2020, 2021, 2022, 2023 et 2024

[👉 DÉCOUVRIR LE CLASSEMENT](#)



Boutique en ligne

Découvrez une large gamme des meilleurs produits destinés aux professionnels du maquillage permanent.

maquillage-permanent.fr

 [DÉCOUVRIR LA BOUTIQUE EN LIGNE](#)



SAV

06.50.14.96.16
Lundi à vendredi
9h-17h



LIVRAISON

En 48h
(jours ouvrés en France
métropolitaine)



LOI REACH

Pigments 100% Vegan et
conformes à la loi
REACH



CLICK & COLLECT

À Lille
Lundi à vendredi



NORME CE

Produits aux normes
Françaises et CE

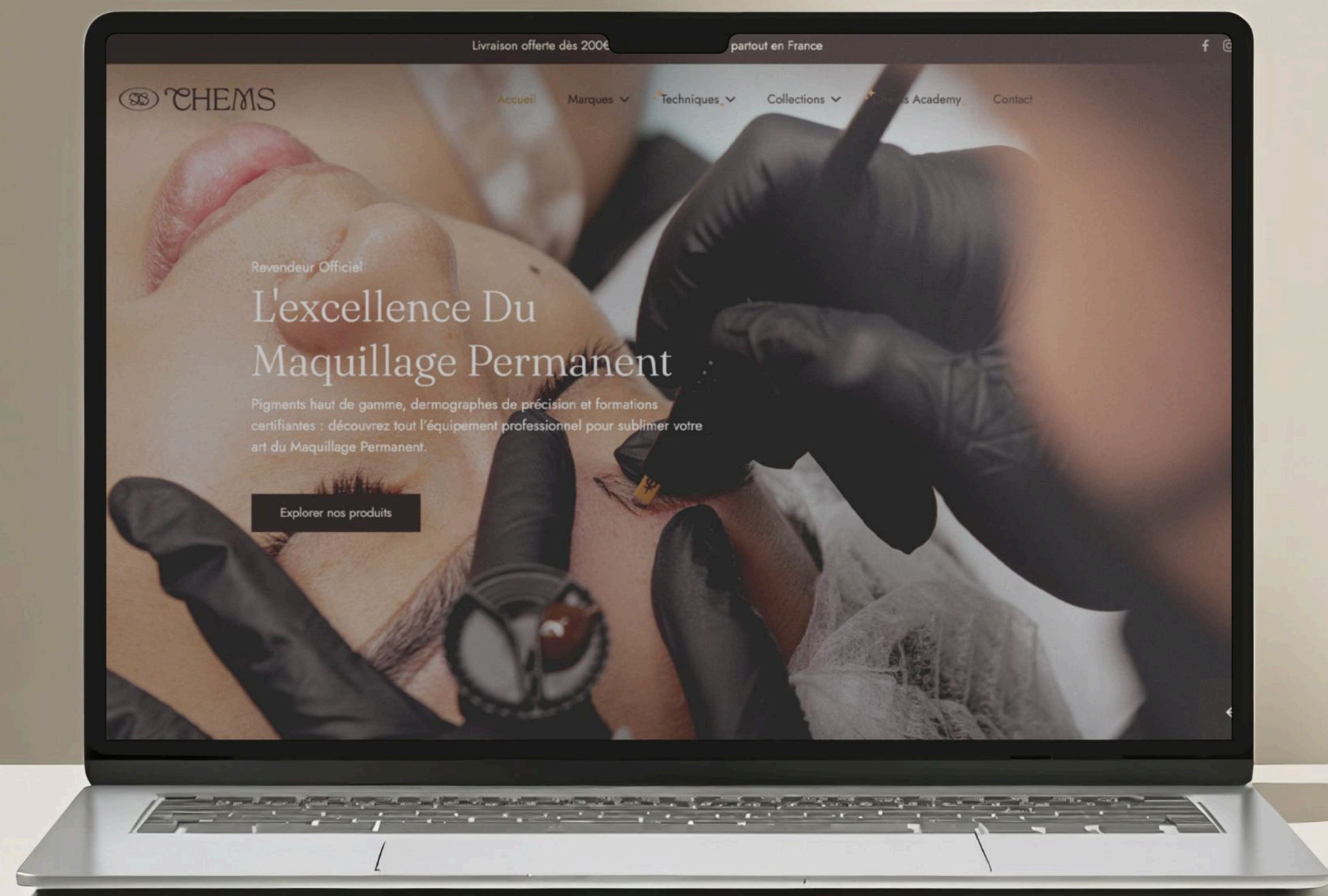

100%
DE RÉUSSITE

60%
DE PERSONNES CRÉENT
LEUR ENTREPRISE OU AUGMENTENT
LEUR CA DANS LES 6 MOIS

[LIRE TOUS NOS AVIS](#)

... je recommande cette formation par rapport à toutes les autres.
Nous bénéficions d'un suivi pendant 4 mois qui est pour moi primordial ! Chems a toujours su me motiver, m'encourager, me donner les bons conseils et est très disponible pendant ce suivi. Je suis très fière d'intégrer le cercle des phibrows artist ✨ Merci pour tout Chems 🥰

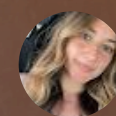

Olga Li, 32 ans,
Reconversion professionnelle

Un grand Merci à Chems pour son savoir-faire qu'elle partage avec nous et également sa gentillesse, mais aussi son soutien et ses encouragements! Très bon suivi après formation des deux jours. Les filles dans les bureaux sont également au top réactifs et à l'écoute! Bisous à vous toutes !

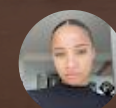

Lucie Bjc, 26 ans,
Reconversion professionnelle

J'ai eu la chance d'avoir effectué la formation auprès de la Chems Academy mais surtout une opportunité immense de la faire avec Chem's. Une équipe à l'écoute, réactive et surtout humaine. Chem's lors des jours présentiels a su être pédagogue et voir la réalité d'un business, mais aussi de nous transmettre une ardeur pour la réussite. Tout au long de la formation Chem's a su apporter avec franchise son œil professionnel et expert sur mes travaux. Je vous souhaite à toutes et tous, de pouvoir vous former auprès d'elle !!
Mille merci à toute l'équipe de la Chem's Academy

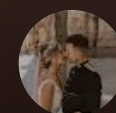

Cynthia Maucotel, 30 ans,
Reconversion professionnelle

De loin la meilleure formation faite de ma vie. Chems est d'une douceur et bienveillance sans nom elle prend le temps avec chaque personne donne beaucoup de sens et fait preuve d'une vraie humanité ce n'est pas qu'une formation c'est de l'entraînement de l'envie du dépassement de soi une aventure de vie. Chems est là pour nous guider jusqu'à l'excellence comme elle le dit si bien « personne ne le fera pour toi c'est à toi de te battre » elle a raison 🥰

Inscription

N'attendez plus ! Devenez une experte des sourcils avec la référence du MicroBlading Shading



1. JE PRENDS CONTACT

Vous échangez avec notre équipe pour poser toutes vos questions : détails sur le déroulement de la formation, sur le matériel, sur le suivi, validation de votre dossier, montage du dossier de financement...

2. JE CRÉE MON DOSSIER

Nous vous guidons pour rassembler les documents nécessaires à votre inscription. Une fois validé, votre place est officiellement réservée.

3. HYGIÈNE & SALUBRITÉ

La formation Hygiène et Salubrité est obligatoire. La future élève doit soit l'avoir déjà validée, soit fournir une preuve d'inscription.

4. JE DÉCOUVRE MON KIT

Vous recevez un kit professionnel complet, prêt à l'emploi, contenant tout le matériel nécessaire pour vous entraîner efficacement.

5. JE DÉBUTE MA FORMATION À DISTANCE

Débutez votre formation à distance en intégrant les piliers du Microblading à travers de la théorie, de la pratique sur latex et autres cours bonus.

6. JE PRATIQUE SUR MODÈLE RÉEL

Après vos jours de formation à distance, réalisez une à deux journées en présentiel avec Chems pour pratiquer sur modèle réel et tout découvrir du métier.

7. J'OBTIENS MON CERTIFICAT

Après votre formation en présentiel, vous recevez votre **attestation de participation**, première étape vers la certification finale, qui viendra après le suivi à distance.

8. SUIVI À DISTANCE

Vous suivez notre méthode pédagogique en 9 étapes, à votre rythme, sur notre plateforme digitale.



9. JE SUIS OFFICIELLEMENT DIPLOMÉE DE LA CHEMS ACADEMY

Une fois vos travaux validés, vous recevez votre **certificat final**. Vous êtes alors prête à exercer en toute légitimité, avec rigueur et confiance.

Questions & Réponses

Faut-il avoir de l'expérience en maquillage semi-permanent pour s'inscrire ?

Non, la formation est ouverte à toutes, même sans expérience. Grâce à notre méthode en 9 étapes et notre accompagnement individualisé, vous progressez à votre rythme, avec ou sans base préalable.



Le microblading shading est-il adapté à tous les types de peau ?

Le microblading shading convient à la plupart des types de peau. Cependant, lors de la formation, nous vous enseignons comment adapter la technique en fonction des spécificités de chaque type de peau pour garantir des résultats optimaux. Les peaux asiatiques ne sont pas les mêmes que celles des européennes ou celles des africaines. Chems vous apprendra le type de sourcil à faire.

Faut-il être esthéticienne pour exercer ce métier ?

Non. Il n'est pas nécessaire d'être esthéticienne pour se lancer dans le maquillage semi-permanent. Ce métier est accessible à toutes les femmes motivées, qu'elles soient en reconversion, au chômage, ou simplement passionnées par l'univers de la beauté. Ce qui compte, c'est la volonté d'apprendre, la rigueur, et la capacité à suivre une formation sérieuse.

Est-ce que je peux obtenir un financement ?

Oui, nous vous aidons à monter un dossier de financement via le CPF, Pôle emploi, OPCO ou le FAFCEA ou bien pour un paiement en plusieurs fois. Notre équipe vous accompagne pour chaque étape.

Comment se passe le suivi à distance ?

Vous accédez à notre plateforme digitale, où vous retrouvez vos cours, vidéos, exercices et retours personnalisés. Vous êtes suivie et corrigée tout au long de votre suivi. Chems vous demande un premier travail (tête de sourcil). Vous lui envoyez la photo, elle vous corrige et vous donne accès à l'étape suivante uniquement si le travail est bon. Tout cela en 9 étapes.

Combien de temps faut-il pour être prête à exercer ?

Après votre formation en présentiel, vous pourrez commencer à exercer MAIS nous vous le déconseillons afin d'éviter des catastrophes sur les clientes. En validant les 9 niveaux du suivi à distance à votre rythme, vous serez prête à proposer des prestations de grande qualité et vous aurez une plus grande assurance et aisance avec vos premières clientes.

Est-ce que si j'opte pour le parcours Essentiel mais que le suivi d'un mois d'un mois ne me suffit pas, je peux rallonger mon suivi ?

Oui bien sûr ! Vous pouvez rallonger ce suivi à tout moment de 1 mois, 2 mois, 3 mois... Le tarif pour cette expansion est de 200€ par mois.

Informations pratiques

CONTACTS

Pour toute question qui n'aurait pas trouvé de réponse ou demande d'accompagnement pour vous inscrire :

07 60 82 40 00

du Lundi au Vendredi de 9h à 17h

formations@chemsacademy.fr

 TikTok : [@chems_latreche](https://www.tiktok.com/@chems_latreche)

 Instagram : [@chems_latreche](https://www.instagram.com/chems_latreche)

 Whatsapp : [+33 7 60 82 40 00](https://wa.me/33760824000)

 LinkedIn : [Chems Latreche](https://www.linkedin.com/company/chems-latreche)



COMMENT SE FAIRE FINANCER ?

Etude de projet par téléphone et conseils sur les organismes de financements agréés (CPF, Pôle emploi, OPCO, FAFCEA)

[CONTACTEZ NOTRE HOTLINE](#)

COMMENT PAYER ?

CPF
Virement, CB
Espèces, Paypal
Paiement en 3 ou 4 fois
Financements

[PAYER EN LIGNE](#)

