

De passion à profession,
créez votre succès avec la méthode
d'apprentissage de Chems Latreche

CHEZ NOUS, LA QUALITÉ PASSE AVANT TOUT :
CHEMS ELLE-MÊME, SANS INTERMÉDIAIRE.

PowderBrows

CHEMS ACADEMY
78 Avenue des Champs-Élysées
75008 - PARIS
07.60.82.40.00

CHEMS ACADEMY



"Cette brochure est valable 30 jours à partir du jour de réception.

Excellence et Expertise, votre futur de Brow Artist avec Chems Latreche

UNE FORMATION D'EXCELLENCE

Cette formation est le fruit de plus de 10 ans d'expertise dans le maquillage semi-permanent. Pour garantir une maîtrise réelle de cette technique exigeante, Chems Latreche a conçu un apprentissage en 9 étapes progressives.

Chaque leçon isole une technique pour permettre aux élèves d'assimiler chaque geste avec précision. Une méthode exclusive, pensée pour créer des sourcils avec un résultat intense et tout en finesse.

[← DÉCOUVREZ LA CHEMS ACADEMY](#)



*TRAVAIL D'ÉLÈVE RÉALISÉ EN FORMATION

UNE TECHNIQUE RECONNUE

Adoptée par les plus grands instituts, la technique du PowderBrows offre un effet poudré qui imite le résultat du maquillage au crayon pour des sourcils nets, équilibrés et tout en finesse. Le PowderBrows permet d'intensifier le regard tout en conservant un rendu élégant.

Notre méthode est utilisée par des professionnelles certifiées dans plus de 30 pays.

Jour 1

Lors de cette première journée, vous plongerez dans l'univers du PowderBrows à travers une formation théorique complète. Hygiène, sécurité, règles sanitaires, anatomie du sourcil, colorimétrie, types de peaux, gestion des attentes client... Nous vous transmettons toutes les connaissances essentielles pour débiter dans les meilleures conditions. Cette journée pose les bases solides d'une pratique professionnelle, rigoureuse et respectueuse des normes.

 [CONTACTEZ-NOUS !](#)



JOURNÉE 01

La théorie

Accueil et petit déjeuner

Présentation

Présentation de Chems et de son parcours

Tour de table pour en savoir plus sur chacune des participantes, ses envies et motivations

Présentation de l'application de suivi et de progression

Début de la formation

Information sur l'hygiène et salubrité : explications sur les obligations

Découverte du kit

Diagnostic client en 5 étapes

Exercices avec compas / Dessins de sourcil sur papier

Exercices d'ombrage sur papier

Repas

Colorimétrie

Pigments, compositions et comment les utiliser sans se tromper et sans que la couleur ne vire

Diagnostic de peau / Test de couleur

Pratique sur peau en latex pendant plusieurs heures

Manipulation aiguille / Réglage machine
Pratique des différentes techniques d'ombrage

Réalisation d'ombrage vertical et horizontal

Réalisation de mouvements oscillants / Technique de pointillés pour les têtes de sourcils

Jours 2

Place à l'action ! Après avoir assimilé la théorie, vous passerez à la pratique lors de la deuxième journée. Accompagnée étape par étape, vous réaliserez votre premier PowderBrows sur modèle réel sous la supervision de notre formatrice. L'occasion parfaite pour mettre en œuvre vos apprentissages, affiner votre gestuelle et gagner en assurance.



JOURNÉE 02

La pratique

Accueil et petit déjeuner

Pratique sur modèle

Accueil de la cliente

Déterminer ses attentes et comment y répondre

Astuces comment prendre des photos

Réalisation du tracé à l'aide du compas

Mise en pratique de la prestation

Réalisation du PowderBrows sur cliente

Repas

Reprise de la pratique sur modèle

Évaluation : mise en pratique seule

Temps d'échange

Questions/réponses avec Chems

Certificats

Cérémonie de remise des certificats de participation

Fin de journée

Coaching Personnalisé

Profitez de **4 mois de suivi intensif** via notre plateforme e-learning : accès à vos cours, vidéos, exercices et corrections personnalisées.

Avancez à votre rythme avec la méthode exclusive en 9 étapes, jusqu'à l'obtention de votre diplôme de la Chems Academy.

[DÉCOUVRIR LA FORMATION](#)

SUIVI PERSONNALISÉ AVEC CORRECTION DE 4 MOIS

Après les deux jours de formation en présentiel, vous bénéficiez d'un accompagnement individuel pendant 4 mois.

À votre rythme, vous progressez étape par étape grâce à notre méthode exclusive, conçue pour vous faire maîtriser chaque geste avec précision. De la prise de mesures au choix des pigments, jusqu'à la réalisation complète d'un PowderBrows sur cliente, vous apprenez à créer des sourcils parfaitement adaptés, harmonieux et professionnels.

À chaque étape, vous recevez des retours personnalisés de Chems ou de son équipe pour affiner votre technique et sublimer vos résultats.



UN ACCÈS À LA PLATEFORME E-LEARNING ILLIMITÉ

Grâce à notre plateforme digitale, vous accédez 24h/24 à tous vos contenus : vidéos, cours théoriques, fiches pratiques, exercices, quiz... Un espace intuitif et complet pour continuer à progresser entre chaque envoi de travaux.

UN PROGRAMME DÉCOUPÉ EN 9 ÉTAPES

Notre méthode exclusive divise l'apprentissage du PowderBrows en **9 étapes claires et progressives** : vous apprenez à maîtriser chaque technique avant d'assembler le tout. Une pédagogie qui garantit des résultats nets et intenses.

UN ESPACE DÉDIÉ À LA CORRECTION DE VOTRE TRAVAIL

À chaque étape, vous soumettez vos travaux via votre espace personnel. Chems vous envoie des **corrections précises, constructives et personnalisées**, pour vous permettre de progresser techniquement et gagner en confiance jusqu'à la validation finale.

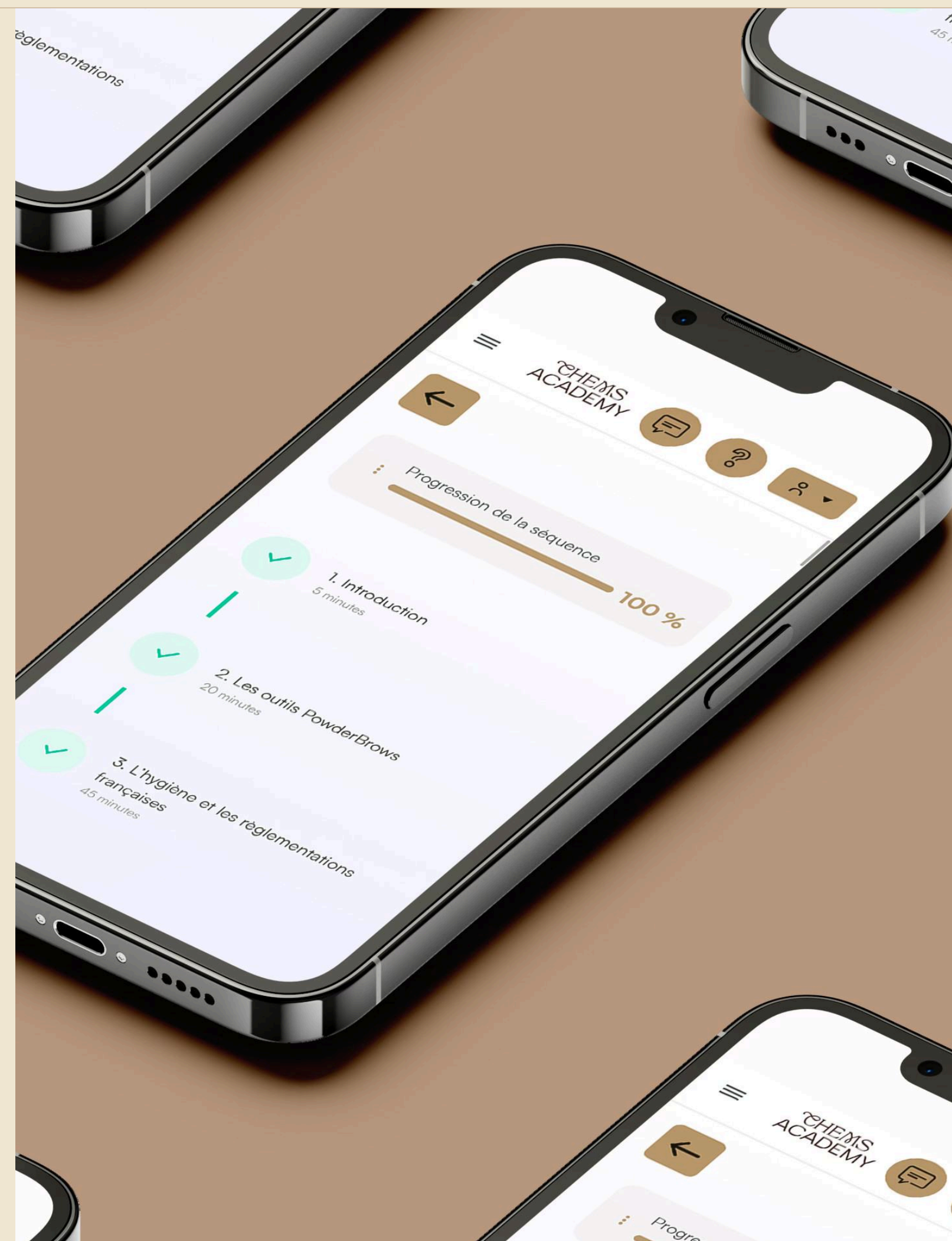

Chems Latreche

Chems Latreche est une experte reconnue dans le domaine du maquillage semi-permanent. Elue Numéro 1 des Masters au monde de 2020 à 2025, elle a formé plus de **3 000 élèves** en Europe. Elle a développé une pédagogie exclusive qui permet à chaque apprenante d'évoluer à son rythme, avec exigence et bienveillance. Sa mission : transmettre l'excellence, la précision du geste, et former une nouvelle génération d'artistes du regard.

Gérante de plusieurs instituts de beauté
2008-2016

Master France PhiBrows et PowderBrows
Création de la ChemsAcademy à Lille puis à Paris
2019

1^{ère} Master PhiShading monde
2021

2016 - 2018
Dermographe, spécialiste du Microblading et du PowderBrows

2020
1^{er} Master PhiBrows monde

2024
Grand Master
Chems, élue **Meilleure Master** 5 années de suite.
Plus de 3000 élèves formés
Plusieurs centaines d'élèves en vivent confortablement



1^{ère} Master Europe
en 2020, 2021, 2022, 2023 et 2024

[DÉCOUVRIR LE CLASSEMENT](#)



Tarif

Un prix élevé, c'est le reflet d'un accompagnement premium, d'un suivi personnalisé, et d'une méthode qui a déjà transformé des milliers de carrières. Des sourcils ratés peuvent coûter une réputation. Une bonne formation, c'est ce qui vous évite ça.

Ce que vous investissez aujourd'hui, vous le récupérez dès vos premières clientes.

2 JOURNÉES INTENSIVES
en présentiel (16h)

+

ÉVALUATION MISE EN PRATIQUE SEULE
en présentiel (3h)

+

UN ACCÈS À LA PLATEFORME E-LEARNING

+

4 MOIS DE SUIVI PERSONNALISÉ
à distance

+

UN DERMOGAPHE OFFERT

2 600€

Avec le CPF

2 400€

Sans le CPF

Finançable via CPF, Pôle emploi, OPCO ou FAFCEA

Paiement possible en 3 ou 4 fois

 [Je souhaite être rappelée](#)

JE M'INSCRIS

Organismes agréés

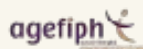

+ kit pratique Chems Academy
Obligatoire 390 €

KIT INCLUS
Remis le 1er jour de votre formation



Machine non incluse dans le kit

Boutique en ligne

Découvrez une large gamme des meilleurs produits destinés aux professionnels du maquillage permanent. Plus de 280 produits spécialisés : pigments, outils, latex d'entraînement, aiguilles, lames ...

Maquillage-permanent.fr

[DÉCOUVRIR LA BOUTIQUE EN LIGNE](#)



SAV

06.50.14.96.16
Lundi au vendredi
9h-13h / 14h-17h



Livraison

En 48h
(jours ouvrés en France
métropolitaine)



Loi REACH

Pigments 100% Vegan et
conformes à la loi REACH



Click&Collect

À Lille (du lundi au
vendredi)



Norme CE

Produits aux normes
Françaises et CE

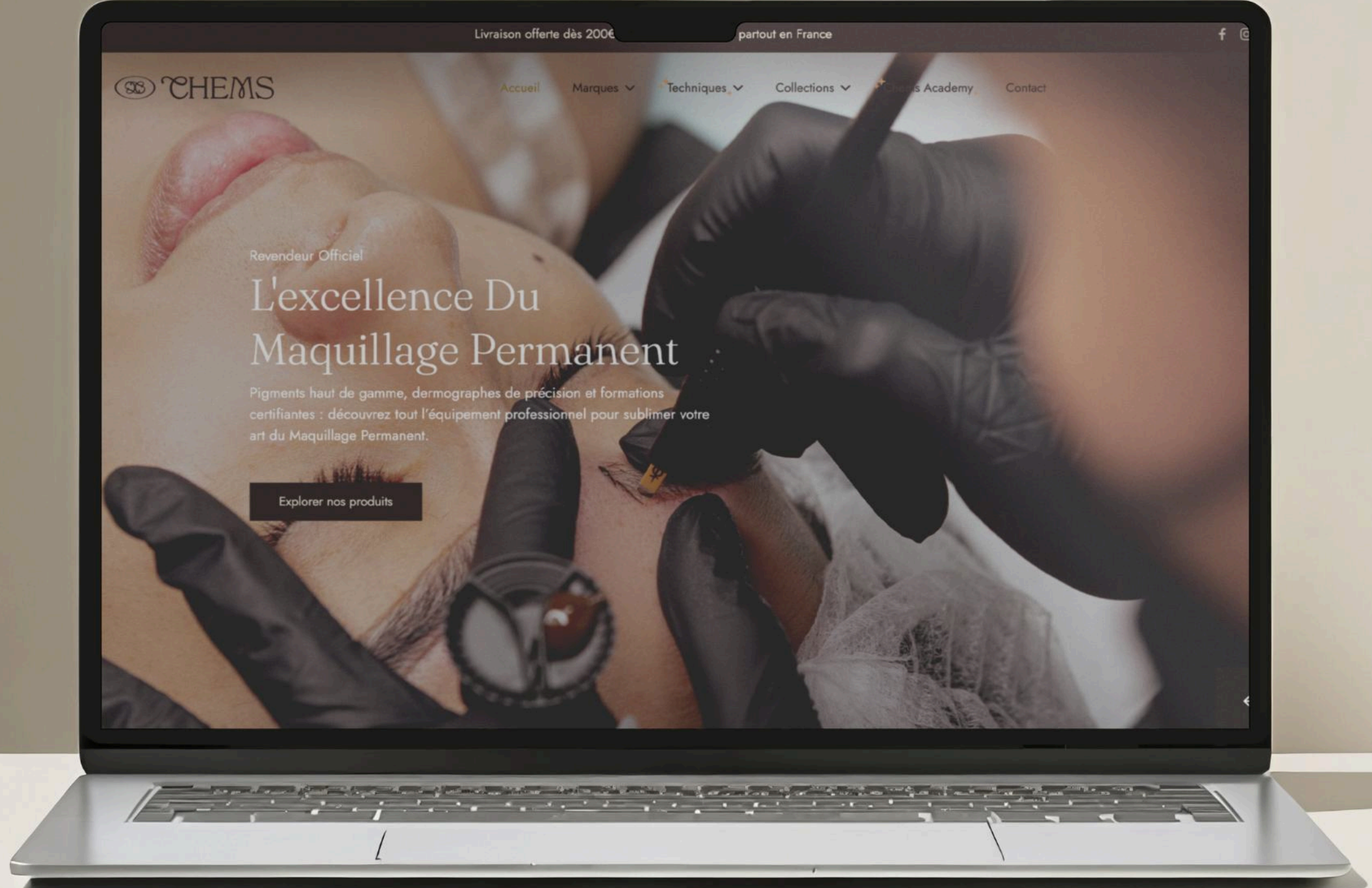

100%
DE RÉUSSITE
SUITE AUX 3 JOURNÉES
DE FORMATION

60%
DE PERSONNES CRÉENT
LEUR ENTREPRISE OU AUGMENTENT
LEUR C.A DANS LES 6 MOIS

[LIRE TOUS NOS AVIS](#)

Je recommande cette formation par rapport à d'autres. Nous bénéficions d'un suivi pendant 4 mois qui est pour moi primordial ! Chems a toujours su me motiver, m'encourager, me donner les bons conseils et est très disponible pendant ce suivi. Je suis très fière d'intégrer le cercle des phibrows artist ✨ Merci pour tout Chems 🥰



Olga Li, 32 ans,
Reconversion professionnelle

Un grand Merci à Chems pour son savoir-faire qu'elle partage avec nous et également sa gentillesse, mais aussi son soutien et ses encouragements! Très bon suivi après formation des deux jours. Les filles dans les bureaux sont également au top réactifs et à l'écoute! Bisous à vous toutes !

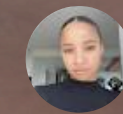

Lucie Bjc, 26 ans,
Reconversion professionnelle

J'ai eu la chance d'avoir effectué la formation auprès de la Chems Academy mais surtout une opportunité immense de la faire avec Chem's. Une équipe à l'écoute, réactive et surtout humaine. Chem's lors des journées présentiels à su être pédagogue et à voir la réalité d'un business. Mais aussi de nous transmettre une ardeur pour la réussite. Tout au long de la formation Chem's a su apporter avec franchise son œil professionnel et expert sur mes travaux. Je vous souhaite à toutes et tous, de pouvoir vous former auprès d'elle !! Mille merci à toute l'équipe de la Chem's Academy

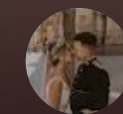

Cynthia Maucotel, 30 ans,
Reconversion professionnelle

De loin la meilleure formation faite de ma vie. Chems est d'une douceur et bienveillance sans nom elle prend le temps avec chaque personne donne beaucoup de sens et fait preuve d'une vraie humanité ce n'est pas qu'une formation c'est de l'entraînement de l'envie du dépassement de soi une aventure de vie. Chems est là pour nous guider jusqu'à l'excellence comme elle le dit si bien « personne ne le fera pour toi c'est à toi de te battre » elle a raison 🥰

Déroulement

N'attendez plus ! Devenez une experte des sourcils avec la référence du PowderBrows



①.

JE PRENDS CONTACT

Vous échangez avec notre équipe pour poser toutes vos questions : détails sur le déroulement de la formation, sur le matériel, sur le suivi, validation de votre dossier, montage du dossier de financement...

②.

JE CRÉE MON DOSSIER

Nous vous guidons pour rassembler les documents nécessaires à votre inscription. Une fois validé, votre place est officiellement réservée.

③.

HYGIÈNE & SALUBRITÉ

La formation Hygiène et Salubrité est obligatoire. Vous devez soit l'avoir déjà validée, soit fournir une preuve d'inscription.

④.

JE DÉBUTE MA FORMATION DE DEUX JOURS

Vous participez à 2 journées en présentiel, riches en théorie, démonstration et pratique, aux côtés de Chems et de son équipe.

⑤.

JE DÉCOUVRE MON KIT

Vous recevez un kit professionnel complet ainsi qu'un dermographe, prêt à l'emploi, contenant tout le matériel nécessaire pour vous entraîner efficacement.



⑥.

J'OBTIENS MON CERTIFICAT

À l'issue des deux jours en présentiel, vous repartez avec une **attestation de participation** vous permettant de débiter votre activité. Une première étape essentielle pour se lancer, même si, en réalité, tout commence après.

⑦.

J'AI 4 MOIS POUR VALIDER 9 NIVEAUX

Le vrai plus de la formation, c'est le coaching de 4 mois via notre application. Avec 9 niveaux à valider, vous progressez pas à pas jusqu'à maîtriser chaque geste. C'est ce suivi qui fait la différence entre pratiquer... et exceller.

⑧.

JE SUIS OFFICIELLEMENT DIPLOMÉE DE LA CHEMS ACADEMY

Une fois vos travaux validés, vous recevez votre **certificat final**. Vous êtes alors prête à exercer en toute légitimité, avec rigueur et confiance.

Questions & Réponses



Combien de temps faut-il pour être prête à exercer ?

Après les 2 jours en présentiel, vous pourrez commencer à exercer MAIS nous vous le déconseillons afin d'éviter des catastrophes sur les clientes et de vous donner une mauvaise image de marque. Vous bénéficiez gratuitement de 4 mois de suivi à distance. En validant les 9 niveaux à votre rythme, vous serez prête à proposer des prestations de grande qualité et vous aurez une plus grande assurance et aisance avec vos premières clientes.

Le matériel est-il inclus dans le prix ?

Oui, un kit pédagogique est inclus. Il vous permet de vous entraîner lors de la formation et chez vous et de commencer à pratiquer sur vos modèles.

Est-ce que je peux obtenir un financement ?

Oui, nous vous aidons à monter un dossier de financement via le CPF, Pôle emploi, OPCO ou le FAFCEA ou bien pour un paiement en plusieurs fois. Notre équipe vous accompagne pour chaque étape.

Faut-il être esthéticienne pour exercer ce métier ?

Non. Il n'est pas nécessaire d'être esthéticienne pour se lancer dans le maquillage semi permanent. Ce métier est accessible à toutes les femmes motivées, qu'elles soient en reconversion, au chômage ou simplement passionnées par l'univers de la beauté. Ce qui compte, c'est la volonté d'apprendre, la rigueur et la capacité à suivre une formation sérieuse. La seule obligation réglementaire est d'avoir suivi la formation Hygiène et Salubrité.

Comment se passe le suivi à distance ?

Vous accédez à notre plateforme digitale, où vous retrouvez vos cours, vidéos, exercices et retours personnalisés. Vous êtes suivie et corrigée tout au long des 4 mois. Chems vous demande un premier travail (tête de sourcil). Vous lui envoyez la photo, elle vous corrige et vous donne accès à l'étape suivante uniquement si le travail est bon. Tout cela en 9 étapes.

Que puis-je faire après cette formation ?

Vous pouvez créer votre micro-entreprise, ajouter une spécialité à votre institut ou exercer en tant que technicienne en maquillage semi-permanent. Plus de **60 % de nos élèves augmentent leur chiffre d'affaires ou se lancent à leur compte dans les 6 mois.**

Que se passe-t-il si je ne valide pas tous les niveaux dans les 4 mois ?

Si vous avez besoin de plus de temps, nous proposons des options de prolongation du suivi à distance. Notre objectif est votre réussite, et nous vous accompagnons jusqu'à l'obtention de votre certification.

Le PowderBrows est-il adapté à tous les types de peau ?

Le PowderBrows convient à la plupart des types de peau. Cependant, lors de la formation, nous vous enseignons comment adapter la technique en fonction des spécificités de chaque type de peau pour garantir des résultats optimaux. Les peaux asiatiques ne sont pas les mêmes que celles des européennes ou celles des africaines. Chems vous apprendra le type de sourcil à faire.

Informations pratiques

CONTACTS

Pour toute question qui n'aurait pas trouvé de réponse ou demande d'accompagnement pour vous inscrire :

PAR TÉLÉPHONE, SMS OU WHATSAPP

07 60 82 40 00

du Lundi au Vendredi de 9h à 17h

PAR EMAIL

formations@chemsacademy.fr

SUIVEZ-NOUS



TikTok : [@chems_latreche](https://www.tiktok.com/@chems_latreche)



Instagram : [@chems_latreche](https://www.instagram.com/chems_latreche)



Whatsapp : [+33 \(0\)7 60 82 40 00](https://wa.me/330760824000)



Linkedin : [Chems Latreche](https://www.linkedin.com/company/chems-latreche)



*TRAVAIL D'ÉLÈVE RÉALISÉ EN FORMATION

COMMENT PAYER ?

CPF
Virement, CB
Espèces, Paypal
Paiement en 3 ou 4 fois
Financements

COMMENT SE FAIRE FINANCER ?

Etude de projet par téléphone et conseil sur les organismes de financements agréés (CPF, Pôle emploi, OPCO, FAFCEA)

[CONTACTEZ NOTRE HOTLINE](#)